

RISS 우수 서포터즈가 들려주는 RISS 활용 수기

RISS 우수 서포터즈가 들려주는

RISS 활용 수기

- 01 www.riss.kr?
 - 02 2023년의 PLAY RISS 5기 활동
 - 03 RISS 서비스 A to Z
 - 04 직접 RISS를 써봐요
-

CONTENTS 01

RISS

학술연구정보 서비스

교육부 출연기관 한국교육학술정보원(KERIS)에서
연구 효율성을 증진시키고
고등교육의 경쟁력을 향상하고자
전국의 대학이 생산하고 보유한 학술자원을
공동으로 이용할 수 있도록 하는 대국민 서비스

www.riss.kr

학술연구정보서비스
Research Information Sharing Service

국내학술자료 제공

최신/인기 학술자료
활용도, 연구동향 분석

복사/대출/구매대행

상호대차 서비스 (복사, 대출)
해외자료신청서비스

해외전자정보서비스

전자저널, WebDB, eBook,
매거진, 월간지 등 해외전자자료
외국학술지 무료 복사 서비스

PLAY RISS 5기가 했던 일

개인미션 10회

RISS 서비스 안내, 대학생활 꿀팁,
서포터즈 활동 내용, 카드뉴스로 보는 학술지

팀미션 3회

LET'S PLAY RISS 홍보 영상 제작,
RISS 브랜드 더하기, 우리가 만드는 RISS

행사 3회

발대식, 중간 성과보고회, 최종 성과보고회

LET'S PLAY RISS 홍보 영상 제작

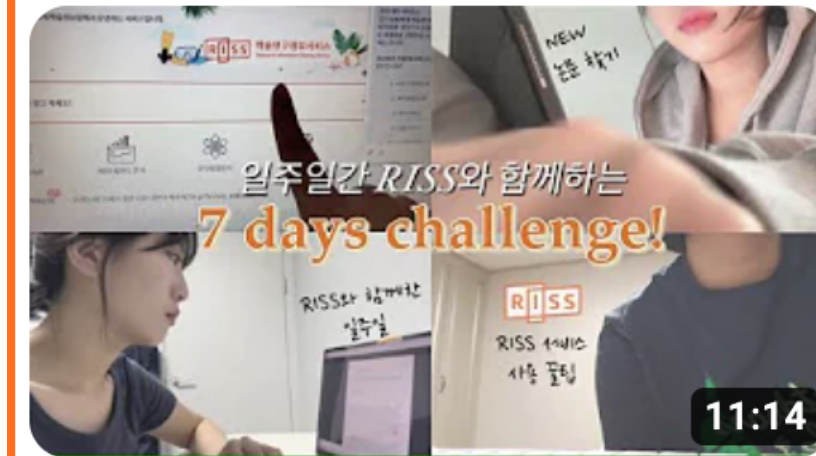

[RISS 영화제] 앗! RISS와 갓생 살기 이렇
게 쉽다 🙌 RISS와 함께하는 일주일 챌...

RISS 브랜드 더하기

RISS 대표 굿즈를 기획하고
이벤트를 통해 대중에게 굿즈를
선보이는 미션

우리가 만드는 RISS

RISS 서비스 현황 분석 및
새로운 서비스 제안

CONTENTS 02

PLAY RISS

5기가 했던 일

LET'S PLAY RISS 활동 계획서 제출

영상 제작과 관련된 상세 계획(주제, 콘셉트, 타겟, 시나리오, 제작 일정, 업무 분장, 기대효과 등)을 한글 파일로 작성하여 정리하였습니다.

LET'S PLAY RISS

영상 콘텐츠 제작 특강

전문가에게 기본적인 영상 콘텐츠 편집 및 제작 툴 사용 방법을 배우고 팀별 영상 시나리오 피드백을 받았습니다.

RISS 서포터즈 "PLAY RISS♥" ▶ 모두 재생

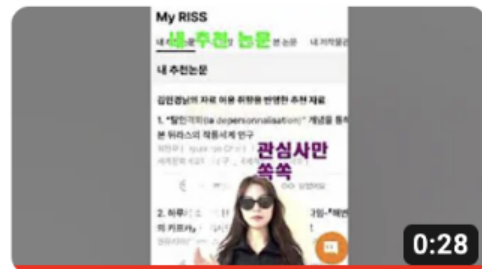

[RISS 영화제] RISS와 함께라면
당신도 논문 척척박사!...

RISS TV
조회수 68회 · 7개월 전

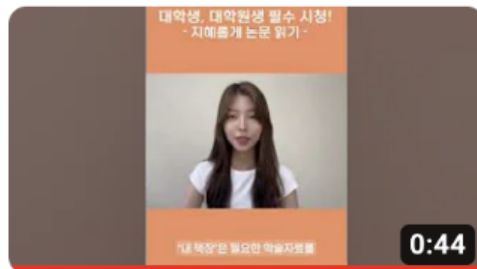

[RISS 영화제] RISS '내 책장'으로
끝내는 주제별 논문 정리...

RISS TV
조회수 101회 · 7개월 전

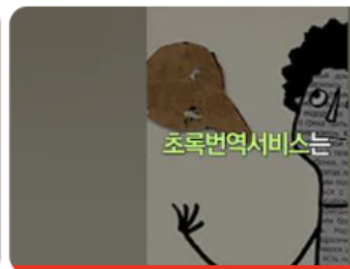

[RISS 영화제] 정보취약계층
한 RISS! 너무 अच्छ다! 😊...

RISS TV
조회수 214회 · 7개월 전

영상 촬영 및 제작, 결과물 제출

- 본편 영상 (2분 이상): RISS의 다양한 기능을 전반적으로 소개할 수 있도록 제작
- 숏폼 영상 (30초 내외): RISS의 서비스에 대해 짧은 세로형 영상 두 편 제작

PLAY RISS

5기가 했던 일

굿즈 디자인 구체화 및 확정

RISS 브랜드 가치를 제고할 수 있도록 뚜렷한 콘셉트의 홍보 상품과 인쇄물을 기획하였습니다. 주어진 예산 내에서 제작 가능하도록 수량과 단가를 맞춰 상품을 구성하였습니다.

RISS 브랜드 더하기

업체 선정 및 발주

충분한 조사 후 업체에서 배송비를 포함한 총 견적서를 받아 비교하여 최종 업체를 선정하고 굿즈 발주를 넣었습니다.

이벤트 홍보 자료 및 경품 목록 제출, 이벤트 진행

이벤트를 위한 가로세로 낱말 퀴즈, 숨은 단어 찾기, 스토리 필터 공유 이벤트를 기획한 후 인스타그램 업로드를 위한 홍보 자료를 제작하고 추천 상품 목록을 제출 후, 이벤트를 진행하였습니다.

PLAY RISS

5기가 했던 일

RISS 서비스 현황 분석

현재 RISS 사이트에서 이용 가능한 서비스를 확인하고 구독자들에게 제공되고 있는 범위를 직접 체험해보며 RISS 서비스 현황을 분석하였습니다.

우리가 만드는 RISS

RISS 서비스별 장단점 비교

RISS에서 제공 중인 서비스 중 일부의 장단점을 (타 서비스 등과) 비교하여 보완할 내용, 발전시킬 부분을 찾았습니다.

RISS의 새로운 서비스 제안

- 논문/연구자 관계분석 서비스 이용 시 검색 결과 중복 오류 수정, 검색 엔진 점검
- 논문 다운로드 시 해당 논문과 함께 읽어보면 좋을 논문 추천 기능 추가

PLAY RISS 5기가 했던 일

RISS 서비스 안내

RISS의 주요 서비스
기능 소개하는 콘텐츠

대학생활 꿀팁

선배가 후배에게 알려
주는 대학 생활 정보

서포터즈 활동 내용

발대식, 팀미션 등의
서포터즈 활동 기록

카드뉴스로 보는 학술지

다양한 주제의 학술지
내용을 담은 카드뉴스

RISS의 모든 것을 알려드립니다

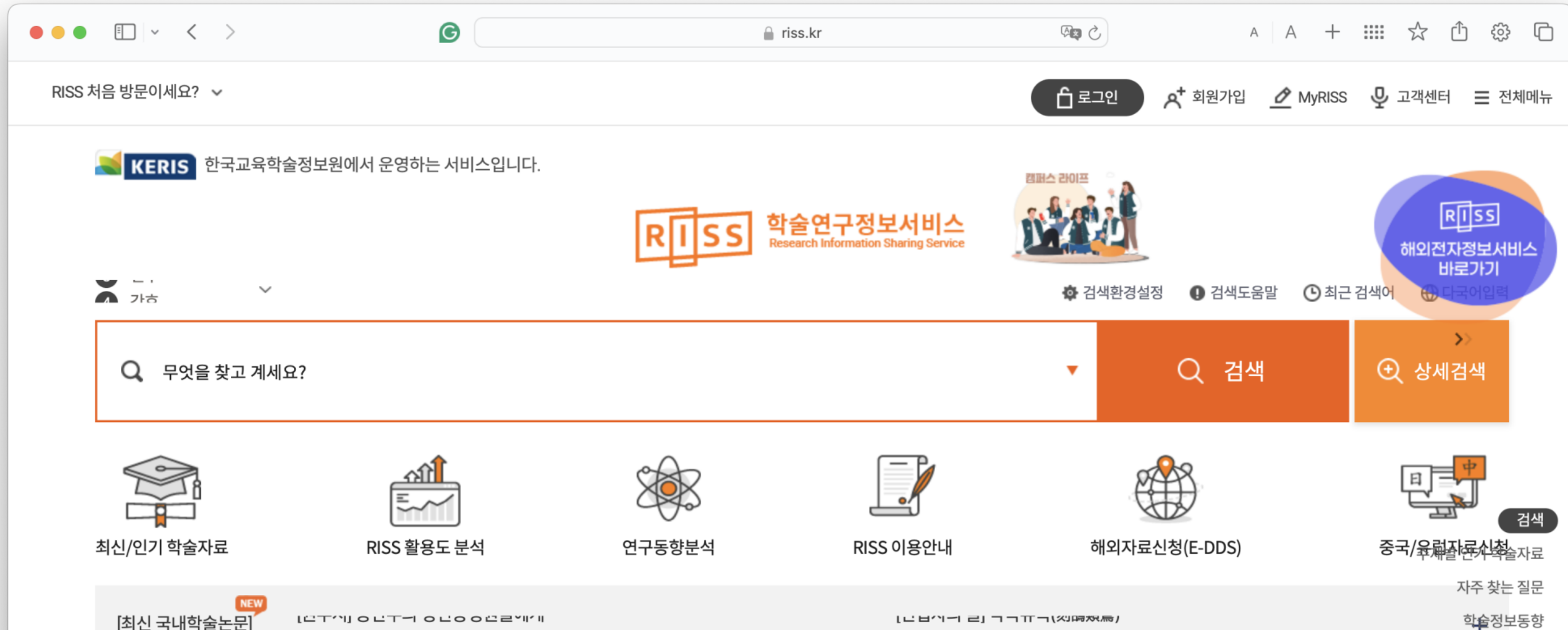

CONTENTS 03 RISS 처음 방문이세요?

RISS 처음 방문이세요? ▾

로그인 회원가입 MyRISS 고객센터 전체메뉴

KERIS 한국교육학술정보원에서 운영하는 서비스입니다.

RISS 학술연구정보서비스
Research Information Sharing Service

RISS 해외전자정보서비스 바로가기

가속

검색환경설정 검색도움말 최근 검색어 다국어입력

무엇을 찾고 계세요? 검색 상세검색

최신/인기 학술자료 RISS 활용도 분석 연구동향분석 RISS 이용안내 해외자료신청(E-DDS) 중국/유럽자료신청

공지사항

[시스템 점검]시스템 점검 안내 : 3/21(목) 18시~ 22시 03.18

KERIS 상호대차 서비스
클릭 한번으로 도서관 100% 활용하기

신청방법
RISS 가입
↓
복사/대출 신청

1호, 블리고
프로야구의 발전

CONTENTS 03 RISS 처음 방문이세요?

CONTENTS 03 검색하기

RISS 처음 방문이세요? ▾

로그인 회원가입 MyRISS 고객센터 전체메뉴

KERIS 한국교육학술정보원에서 운영하는 서비스입니다.

RISS 학술연구정보서비스 Research Information Sharing Service

RISS 해외전자정보서비스 바로가기

가속

검색환경설정 검색도움말 최근 검색어 다국어입력

무엇을 찾고 계세요? 검색 상세검색

최신/인기 학술자료 RISS 활용도 분석 연구동향분석 RISS 이용안내 해외자료신청(E-DDS) 중국/유럽자료신청

검색 자주 찾는 질문 학술정보동향

공지사항 +

- [시스템 점검]시스템 점검 안내 : 3/21(목) 18시~ 22시 03.18
- [안내] 중국CALIS 상호대차 서비스 일시중단 안내 03.04
- [안내] RISS의 신규 확인논문 학술정보동향

KERIS 상호대차 서비스 클릭 한번으로 도서관 100% 활용하기 신청방법 RISS 가입 복사/대출 신청 자료입수

프로야구의 발전

CONTENTS 03 검색하기

www-riss-kr-ssl.access.ewha.ac.kr

RISS 처음 방문이세요? 김가은 님 로그아웃 설정 MyRISS 고객센터 전체메뉴

RISS 학술연구정보서비스

자크 데리다 검색 상세검색

결과 내 재검색 다국어입력

3 데이터분석

통합검색 국내학술논문 학위논문 해외학술논문 학술지 단행본 연구보고서 공개강의

검색키워드 **자크 데리다** (검색결과 516 건)

국내학술논문 147 F 무료 M 기관 내 무료 W 유료 +

KCI 등재
논문 : **자크 데리다**(Jacques Derrida)의 할레밤은 인식론과 종교없는 종교성: 할...
김이석 (I Saac Kim) | 서울대학교 종교문제연구소 | 2012 | 종교와 문화 | Vol.0 No.23

M 원문보기

KCI 등재

학위논문 125 +

자크 데리다의 상호텍스트성에 나타난 현대패션의 미적특성
채정화 | 홍익대학교 대학원 | 2020 | 국내석사

원문보기 목차검색조회 음성듣기

자크 데리다의 『Archive Fever』 읽기 : 유령론과 차연에 주목하며
박스연 | 명지대학교 기록정보과학전문대학원 | 2019 | 국내석사

CONTENTS 03 학술자료 원문보기, 음성듣기

The search results section shows the search keyword '자크 데리다' (Jacques Derrida) with 96 results. The first result is '자크 데리다의 상호텍스트성에 나타난 현대패션의 미적특성' (Aesthetic Characteristics of Modern Fashion Appearing in the Intertextuality of Jacques Derrida). The result includes the author '채정화' (Chae Jeong-hwa), affiliation '홍익대학교 대학원' (Hongik University Graduate School), year '2020', and category '국내석사' (Domestic Master's Thesis). Below the title, there are buttons for '원문보기' (View Full Text), '목차검색조회' (Table of Contents Search), and '음성듣기' (Listen to Audio), which are highlighted with a red box.

On the right side, there's a section for '연관 검색어 추천' (Recommended Related Search Terms). At the bottom right, there's a blue button that says '이 검색어로 많이 본 자료' (Frequently Viewed Materials with This Search Term).

CONTENTS 03 많이 본 자료, 활용도 높은 자료

RISS 처음 방문이세요? ▾
김가은 님 로그아웃 설정 MyRISS 고객센터 전체메뉴

음성지원유부

음성 지원 (96)

학위유형

국내석사 (88)

국내박사 (37)

주제분류

예술체육 (79)

인문학 (32)

자연과학 (7)

사회과학 (6)

고학 (5)

수여기관

홍익대학교 (41)

이화여자대학교 (9)

연세대학교 (7)

국민대학교 (6)

고려대학교 (4)

발행연도

2024 (6)

2023 (10)

2022 (9)

2021 (9)

지와 결합하여 작가적 관점에서 어떻게 새롭게 재탄생 되는가를 살펴보고자 하였다. 본 연구는 인식적인 메시지 전달형태에 나타난 사례분석을 통해 자크 데리다의 상호텍스트성의 분석체계를 정립한 후 패션과의 상관성을 밝히고 이에 나타난 미적 특...

2 **자크 데리다의 『Archive Fever』 읽기 : 유령론과 차연에 주목하며**

박수연 | 명지대학교 기록정보과학전문대학원 | 2019 | 국내석사

이 글은 자크 데리다의 『Archive Fever』 를 깊이 읽은 것이다. 그동안 기록학계는 『Archive Fever』 를 주류 아카이브 체계에 대한 포스트모더니즘적 비판의 근거로 자주 다루어왔다. 그러나 이는 데리다 철학이 참고하고 있는 다양한 내용과 해석 및 실천의 가능성을 충분히 고려하지 못했다. 따라서 이 글은 데리다의 철학 세계와 『Archive Fever』 가 기록학계에 주는 함의를 살펴본다. 『Archive Fever』 는 프로이트의 무의식, 아카이브의 탈구축(해체)과 유령적 구조, 기호와 기원의 간극, 차연과 흔적 등을 다루고 있다. 이에 이 글은 프로이트의 '무의식' 개념을 통해 아카이브를 추동하는 힘을 밝히고, 데리다의 차연과 유령으로...

3 **자크 데리다의 해체주의 관점으로 바라본 현대춤 작품 연구 : 마기마랭의 <May B>를 중심으로**

변민지 | 한양대학교 대학원 | 2024 | 국내석사

무용 예술은 인간의 신체를 매개체로 사용하여 하나의 소통의 수단으로써 인간의 삶에 대해 깊이 고찰하고 탐구하는 특성을 가지고 작품을 형성한다. 그 때문에 현대에서는 무용 예술가에게는 기존의 전통 형식에 머무는 것이 아닌 한계를 가지지 않고 계속해서 새로운 형식으로 발전시켜 왔으며, 작품의 모든 요소들이 무한히 확장되거나, 총체적이고 창의적인 형태의 작품이 등장하기를 기대한다. 이는 자크 데리다의 해체주의의 영향을 받아 발전해왔으며, 탈형식적이고 여러 장르 간 상호작용 하며 새로운 접근법을 가진 해체주의의 특성들이 현대춤 작품 속에서 다양하게 등장하고 있다. 그러나 무수히 새로운 창작 작품들이 쏟아...

4 **자크 데리다에 있어서의 '에크리튀르'와 差異**

김관오 | 성균관대학교 | 1990 | 국내석사

이 검색어로 많이 본 자료 ^

- 자크 데리다의 『Archive Fever』 읽기 : 유령론과 차...
- 자크 데리다의 상호텍스트성에 나타난 현대패션의 미적...
- 사진 이미지의 존재론 : 자크 데리다의 유령성을 중심으로
- 데리다(Derrida)의 차연(difference)적 관점에서 본 解體...
- 김순기의 '멀티미디어'에 대한 연구

활용도 높은 자료 ^

- 해체의 관점에서 바라본 기독교 : 차별과 혐오를 넘어
- 자크 데리다의 상호텍스트성에 나타난 현대패션의 미적...
- 기억의 이미지를 통한 공간의 회화적 재현 : 본인 작품을 중...
- 시각 커뮤니케이션에서 엔트로피와 정보의 변용 가능성

CONTENTS 03 검색 필터 - 검색결과 좁혀 보기

www-riss-kr-ssl.access.ewha.ac.kr

RISS 처음 방문이세요? 김가는 님 로그아웃 설정 MyRISS 고객센터 전체메뉴

RISS 학술연구정보서비스

검색환경설정 검색도움말 최근 검색어

자크 데리다 검색 상세검색

결과 내 재검색 다국어입력

3 데이터분석

통합검색 국내학술논문 **학위논문** 해외학술논문 학술지 단행본 연구보고서 공개강의

해외전자정보서비스 바로가기

검색결과 좁혀 보기 선택해제

음성지원유무 [음성 지원] x

좁혀본 항목 보기순서

검색량순 가나다순

원문유무

원문있음 (95)

원문없음 (1)

음성지원유무

음성 지원 (96)

검색키워드 자크 데리다 (검색결과 96 건)

내보내기 | 내책장담기 | 한글로보기

정확도순 내림차순 10개씩 출력 조회

1 자크 데리다의 상호텍스트성에 나타난 현대패션의 미적특성

채정화 | 홍익대학교 대학원 | 2020 | 국내석사

원문보기 목차검색조회 음성듣기

자크 데리다의 상호텍스트성이란 서로 다른 텍스트 사이의 상호관계를 의미하는 동시에 상호텍스트성이라는 철학적 개념이 문학, 철학, 회화, 건축, 전통, 역사, 가치관 등 다양한 분야로 확장되고, 개체 분리한 후 설득력 있는 원칙하에 재구성하는 예술적 표현 방식을 의미한다. 이러한 자크 데리다의 철학적 메시지가 상호텍스트성 이론을 통해 패션의 범주 안에서 예술가의 창의적 의지와 결합하여 작가적 관점에서 어떻게 새롭게 재탄생 되는가를 살펴보고자 하였다. 본 연구는 인식적인 메시지 전달형태에 나타난 사례분석을 통해 자크 데리다의 상호텍스트성의 분석체계를 정립한 후 패션과의 상관성을 밝히고 이에 나타난 미적 특...

2 자크 데리다의 『Archive Fever』 읽기 · 우려로과 하여에 즈모하며

자크 데리다의 『Archive

연관 검색어 추천

이 검색어로 많이 본 자료

자크 데리다의 『Archive

CONTENTS 03 MyRISS

CONTENTS 03 해외전자정보서비스

RISS 처음 방문이세요? ▾

로그인 회원가입 MyRISS 고객센터 전체메뉴

KERIS 한국교육학술정보원에서 운영하는 서비스입니다.

RISS 학술연구정보서비스
Research Information Sharing Service

가속

검색환경설정 검색도움말 최근 검색어 다국어입력

무엇을 찾고 계세요? 검색 상세검색

최신/인기 학술자료 RISS 활용도 분석 연구동향분석 RISS 이용안내 해외자료신청(E-DDS) 중국/유럽자료신청

검색

자주 찾는 질문 학술정보동향

공지사항

[최신 국내학술논문] NEW

[시스템 점검]시스템 점검 안내 : 3/21(목) 18시~ 22시 03.18

KERIS 상호대차 서비스
클릭 한번으로 도서관 100% 활용하기

신청방법
RISS 가입
↓
복사/대출 신청

1호, 블리노
프로야구의 발전

고가의 해외학술자원
대학도서관 예산 부담 심화
연구기관 간의 정보 격차

교육부 - KERIS 주관
대학라이선스 사업 운영
(구독료 ← 국고 지원)

기관 구독료 부담 완화
기관별 연구 격차 해소
글로벌 연구경쟁력 강화

CONTENTS 03 해외전자정보서비스

CONTENTS 03 내 무료 DB

www-riss-kr-ssl.access.ewha.ac.kr

RISS 처음 방문이세요? 김가은 님 로그아웃 설정 MyRISS 고객센터 전체메뉴

전체학술 DB 62 **내 무료 DB 55** 조건부 무료 DB 7 내 관심 DB 8

RISS 학술연구정보서비스 바로가기

인기순 ABC순

원문 New
The Wall Street Journ...
신문
무료이용 RISS검색가능

원문 New
Wiley Essential Online ...
전자책
무료이용 RISS검색가능

색인, 초록, 원문 New
Grove Art online
이미지, 비디오
무료이용 RISS검색가능

색인, 초록, 원문 New
Benezit Dictionary of ...
이미지, 비디오
무료이용 RISS검색가능

전자저널 New
OUP Journals - Near A...
전분야
무료이용 RISS검색가능

색인, 초록, 원문 New
Grove Music online
이미지, 비디오

이미지 New
Artstor Digital Library ...
예술

원문 New
Statista
통계, 동향 분석 자료

전자저널
ScienceDirect
전분야

전자저널
Wiley Online Library
전분야

CONTENTS 03 내 관심 DB

RISS 처음 방문이세요? ▾ 김가은 님 로그아웃 설정 MyRISS 고객센터 전체메뉴

전체학술 DB 62 내 무료 DB 55 조건부 무료 DB 7 **내 관심 DB 8**

내 관심 DB로 저장한 해외학술 DB 입니다. RISS 통합검색에서 모아볼 수 있습니다.

RISS 학술연구정보서비스 바로가기 인기순 ABC순

- 이미지 New Artstor Digital Library ... 예술 무료이용 RISS검색가능
- 색인, 초록, 원문 New Grove Art online 이미지, 비디오 무료이용 RISS검색가능
- 신문, 동영상 The New York Times 전분야 무료이용
- 색인, 초록, 원문 JSTOR Collection 전자저널 무료이용 RISS검색가능
- 전자저널, 도서 Brill Journal Collection 인문/사회, 자연, 예술, 교육 무료이용 RISS검색가능
- 전자저널 Periodicals Archive On... 인문/예술, 사회과학 무료이용 RISS검색가능
- 전자저널 Persée 인문학 무료이용 RISS검색가능
- 잡지 The Vogue Archive 예술/체육 무료이용

CONTENTS 03 소속 기관 구독여부에 따라 서비스 권한 상이

RISS 처음 방문이세요? ▾

로그인 회원가입 MyRISS 고객센터 전체메뉴

KERIS 한국교육학술정보원에서 운영하는 서비스입니다.

RISS 해외전자정보서비스 Search for foreign academic papers

학술연구정보서비스 바로가기 Kooiman J. ▾

검색환경설정 검색도움말 최근 검색어 다국어입력

무엇을 찾고 계세요? 검색 상세검색

전자저널 인덱스 해외전자자료 이용안내 서비스권한 해외전자자료 통계 접속오류 해결

전체학술 DB 62 내 무료 DB 조건부 무료 DB 내 관심 DB

62개의 해외 전자자료DB에 수록되어있는 5만여종 이상의 학술논문, 전자책, 잡지 등을 RISS에서 자유롭게 이용해보세요

CONTENTS 03 소속 기관 구독여부에 따라 서비스 권한 상이

www-riss-kr-ssl.access.ewha.ac.kr

RISS 처음 방문이세요? ▾ 김가은 님 로그아웃 설정 MyRISS 고객센터 전체메뉴

ABC순 시간대순 인기순

구분	DB명	RISS 이용시간		자료유형	DB개요	주제분야	이용안내	검색방법	
		참여기관	비참여기관					RISS 검색가능	바로가기
1	 Academic Search Complete	IP대역 내 24시간	17:00~익일 9:00	전자저널	1천7천여종의 해외 학술저널 색인·초록정보 및 9천여종의 저널 원문	전분야		0	
2	 ACM Open	IP대역 내 24시간	16:00~익일 9:00	전자저널	292만여건의 서지데이터 및 1만여건의 컨퍼런스 동영상 자료	컴퓨터 공학		0	
3	 Annual Reviews	24시간		전자저널	SCIE IF 1,2위 타이틀 등 중요도 높은 51종 저널 원문	생물의학, 물리학, 사회과학, 경제학		0	
4	 Artstor Digital Library Platform	24시간		이미지	교육 및 연구용 이미지/시각자료	예술	-	0	

CONTENTS 03 외국학술지지원센터(FRIC)

공지사항 | FRIC | MORE +

- [강원대]강원대 외국학술지지원센터 ... [03.14]
- [고려대]2024. 02 인문학 제... [03.11]
- [전북대]2024년도 농·축산·수의... [03.07]
- [충남대]2024년도 2월 행정·경... [03.06]
- [전북대]외국학술지지원센터[FRIC... [03.06]
- [경북대]2024년 상반기 경북대학... [03.06]

지원센터 DB현황

· 강원대학교 생명공학분야	1,833종 (논문 291 만편)
· 경북대학교 전기전자정보통신공학분야	6,592종 (논문 146 만편)
· 경상대학교 환경에너지분야	553종 (논문 50 만편)
· 고려대학교 인문학분야	4,140종 (논문 335 만편)
· 부산대학교 기술과학분야	16,578종 (논문 187 만편)
· 서울대학교 자연과학분야	2,548종 (논문 621 만편)
· 연세대학교 임상의학분야	624종 (논문 320 만편)
· 이화여자대학교 교육사회예체능분야	2,529종 (논문 164 만편)

CONTENTS 03 외국학술지 원문복사/대출 신청

RISS 처음 방문이세요? ▾ 김가은 님 로그아웃 설정 MyRISS 고객센터 전체메뉴

Document Type	Original Paper
Publication Year	2024
Subject Terms	Artificial intelligence Art history Coloniality Decolonial aesthetics Algorithmic art Data feminism
DOI	10.1007/s00146-023-01768-0
Rights	© The Author(s), under exclusive licence to Springer-Verlag London Ltd., part of Springer Nature 2023. Springer Nature or its licensor (e.g. a society or other partner) holds exclusive rights to this article under a publishing agreement with the author(s) or other rightsholder(s); author self-archiving of the accepted manuscript version of this article is solely governed by the terms of such publishing agreement and applicable law.
PublishedDate	2024-02-01

인용하기 **복사신청** Impact Factor(JCR) 내보내기 공유하기

부가정보

CONTENTS 03 외국학술지 원문복사/대출 신청

will-riss-kr-ssl.access.ewha.ac.kr

해외전자정보 복사신청

해외전자정보 복사 신청

신청정보

결제방법 *	<input checked="" type="radio"/> 후불	소속기관	이화여자대학교 도서관
신분	대학생	학번/직번	

배송정보 소속도서관으로 배송됩니다.

우편번호 *	03760
주소 *	서울특별시 서대문구 이화여대길 52 중앙도서관 2층 학습연구지원실 (대현동, 이화여자대학교)
이메일 *	<input type="text"/>
연락처 *	휴대전화 <input type="text"/> <input checked="" type="checkbox"/> 휴대전화 알림수신 동의

서지정보

자료유형	해외전자정보	서비스	복사
제목 *	AI & SOCIETY: Journal of Knowledge, Culture and Communication		
저자	Hakopian, Mashinka Firunts		

will-riss-kr-ssl.access.ewha.ac.kr

※ 개인정보 노출 방지를 위해 민감한 개인정보 내용은 가급적 기재를 자제하여 주시기 바랍니다.

발송방법

발송방법	전송방법	소요일수	수령방법	배송조회
<input checked="" type="radio"/> 기관전송	기관간 전자 전송	1~2일	소속 도서관에서 인쇄물 수령	X
<input type="radio"/> 일반우편	우편	4~6일		X
<input type="radio"/> 등기우편	우편	2~4일		○
<input type="radio"/> 택배	택배	2~5일		○
<input type="radio"/> 팩스	기관간 팩스 전송	2~3일		X

※ 소요일수는 토, 일, 공휴일 제외이며 우체국 및 제공기관사정에 따라 지연될 수 있습니다.
 ※ 우편상 분실 시 1회 재발송 가능하나 이후 분실되는 경우 제공도서관에 책임이 없습니다.
 ※ RISS 내 모든 콘텐츠는 저작권법 및 관련 국제협약에 의해 보호받고 있습니다.
 ※ PDF 파일을 온·오프라인 상에 무단으로 유포하는 행위는 민사적 책임은 물론 형사상 처벌의 대상이 됩니다.
 ※ 저작권법 제31조에 의해 학술목적 외에 다른 용도로 이용을 금하며, 반드시 이용자에게 인쇄물로 제공되어야 합니다.

소장도서관

제공도서관은 최대 5개까지 선택 가능합니다.

도서관	그룹	우편요금			장당복사비					선택
		일반우편	등기우편	택배	기관전송	일반우편	등기우편	팩스	택배	
계명대학교 동산도서관	해외전자그룹	1300	3000	2670	x	x	200	100	70	<input type="button" value="선택"/>
고려대학교 중앙도서관	해외전자그룹	1300	3000	2670	70	70	200	100	x	<input type="button" value="선택"/>
부산대학교 중앙도서관	해외전자그룹	1300	3000	2670	70	70	200	100	70	<input type="button" value="선택"/>
서강대학교 로열라도서관	해외전자그룹	1300	3000	2670	70	70	x	100	x	<input type="button" value="선택"/>

직접 RISS를 써봐요

- 해외전자정보서비스
- The New York Times
- Art & Design section

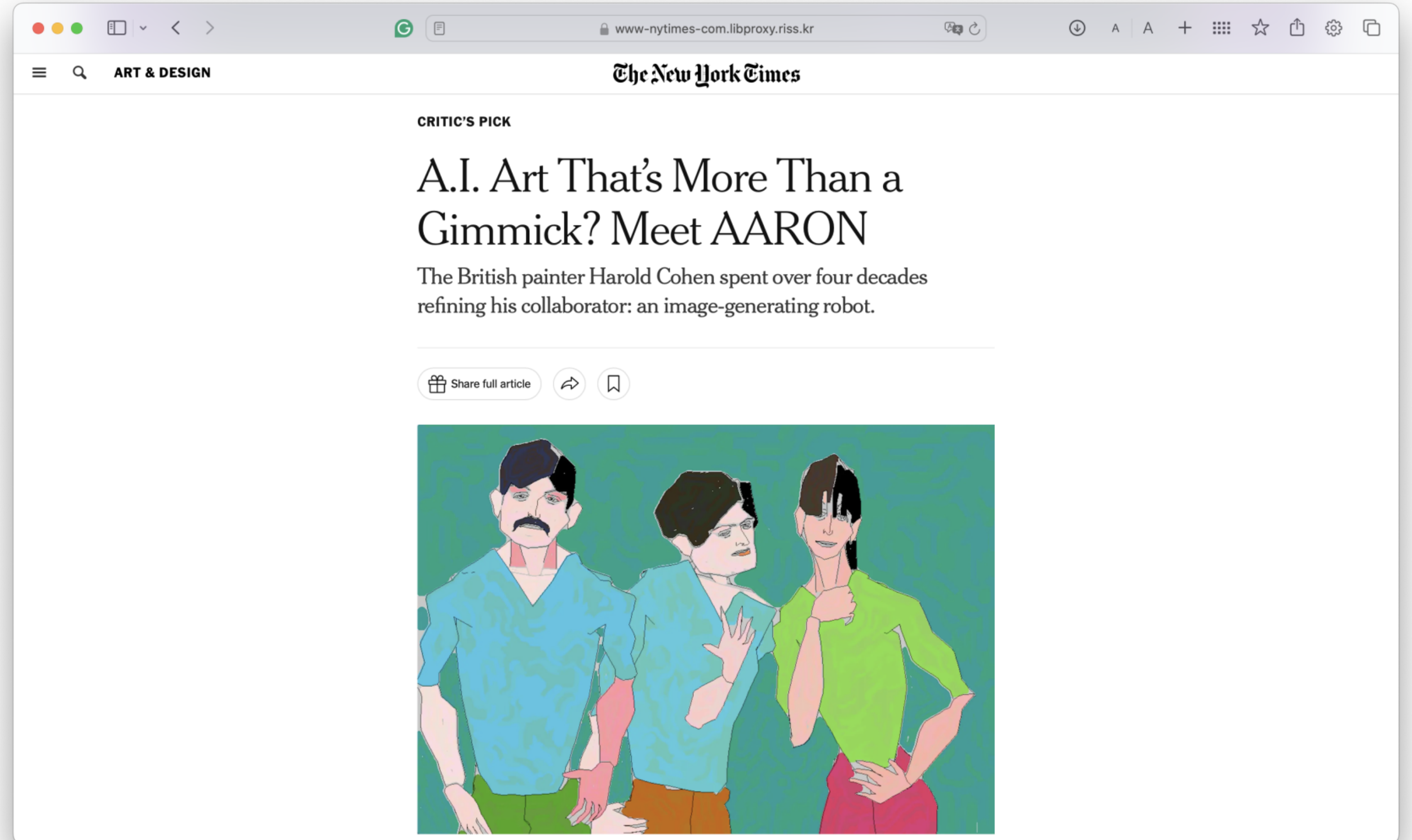

직접 RISS를 써봐요

- 해외전자정보서비스
- The New York Times

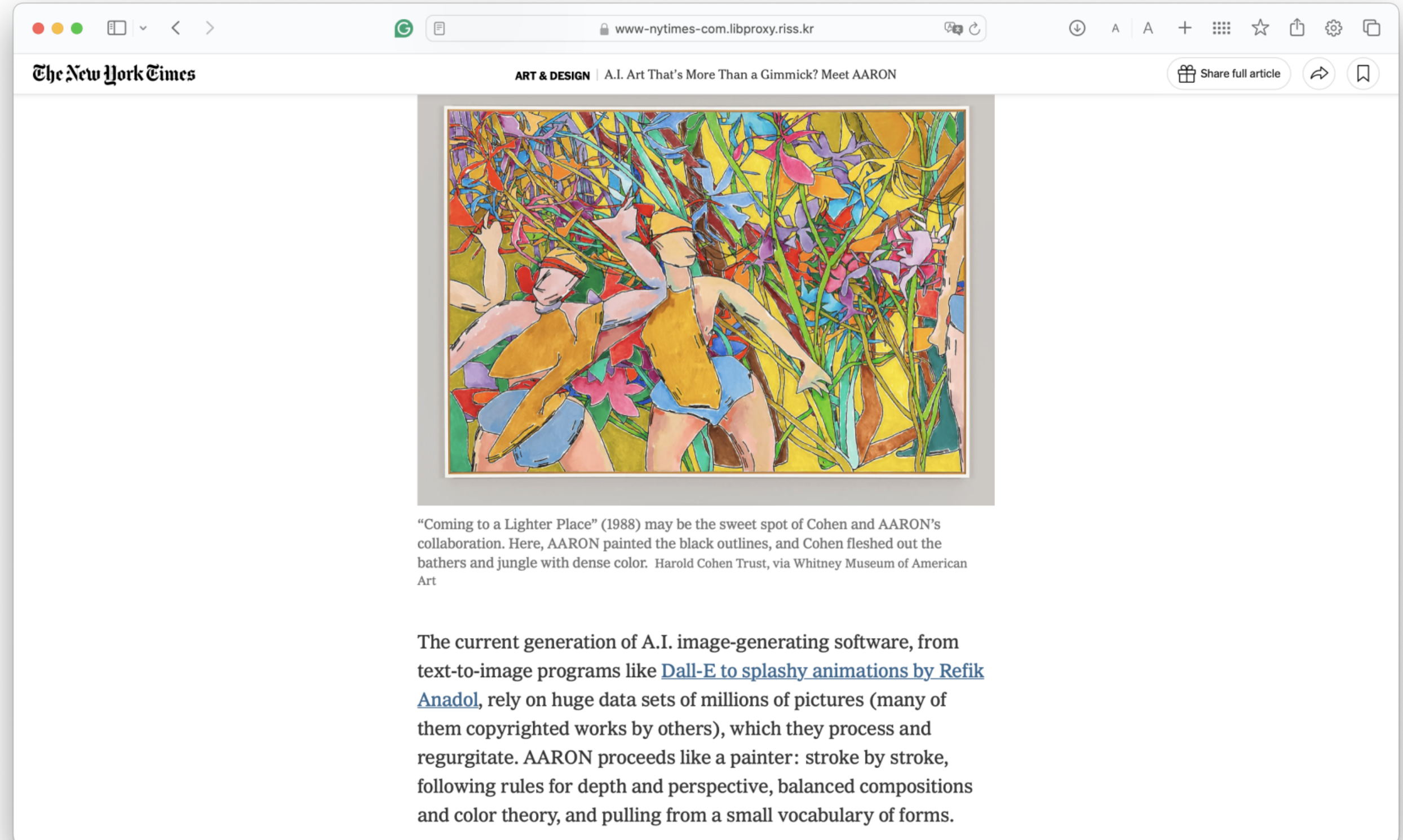

직접 RISS를 써봐요

- 해외전자정보서비스
- Oxford Art Online
- Grove Art Online

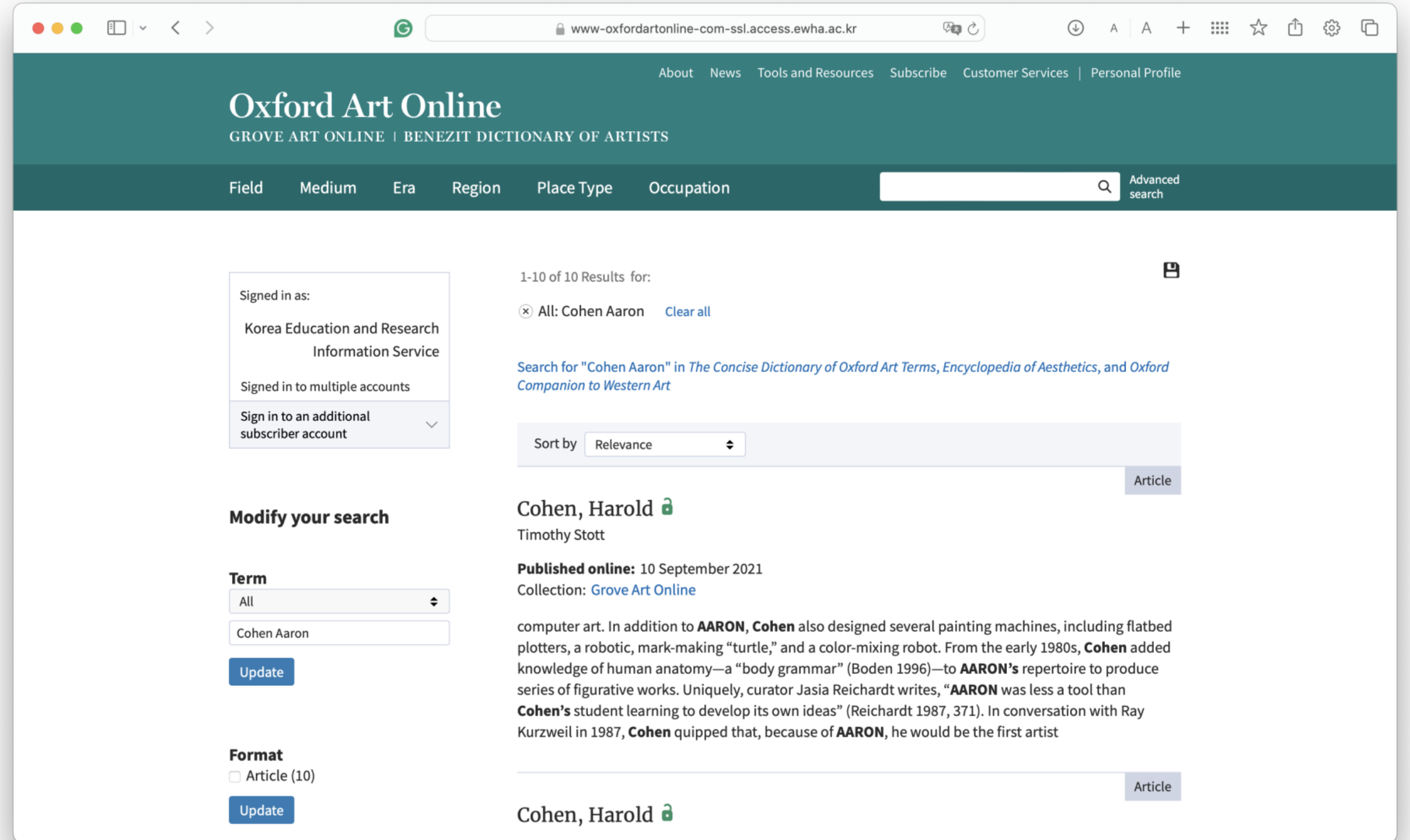

직접 RISS를 써봐요

- 해외전자정보서비스
- Oxford Art Online
- Benezit Dictionary of Artists

직접 RISS를 써봐요

- 해외전자정보서비스
- JSTOR Collection
- Artstor Digital Library

직접 RISS를 써봐요

- 해외전자정보서비스
- JSTOR Collection
- Artstor Digital Library

- Dance (I)**: Henri Matisse, French, 1869-1954. Paris, H[ôtel] Biron, early 1909. Part of [The Museum of Modern Art: Painting and Sculpture](#).
- The Red Studio**: Henri Matisse, French, 1869-1954. Issy-les-Moulineaux, fall 1911. Part of [The Museum of Modern Art: Painting and Sculpture](#).
- Interior with a Young ...**: Henri Matisse, French, 1869-1954. Paris 1905-06. Part of [The Museum of Modern Art: Painting and Sculpture](#).
- Study for "Luxe, calme..."**: Henri Matisse, French, 1869-1954. 1904. Part of [The Museum of Modern Art: Painting and Sculpture](#).
- The Blue Window**: Henri Matisse, French, 1869-1954. Issy-les-Moulineaux, summer 1913. Part of [The Museum of Modern Art: Painting and Sculpture](#).

The interface includes a "Refine Results" sidebar with filters for "ACCESS TYPE" (Everything, Content I can access), "SEARCH WITHIN RESULTS", and "CONTENT TYPE" (Academic content: Journals, Book Chapters, Research Reports; Primary source content: Images, Serials, Documents). The search results are sorted by "Relevance" and show 599 results. A "Workspace" button is visible in the top right corner.

직접 RISS를 써봐요

- 해외전자정보서비스
- JSTOR Collection
- Artstor Digital Library

Harold Cohen, Coming into a Lighter Place,
Computer(Aaron)-aided, Oil on canvas, 1988

Henri Matisse, Le Bonheur de vivre(The Joy of Life),
Oil on canvas, 1905-1906

직접 RISS를 써봐요

- 해외전자정보서비스
- ScienceDirect

FEEDBACK

직접 RISS를 써봐요

- 해외전자정보서비스
- ScienceDirect

직접 RISS를 써봐요

- 해외전자정보서비스
- ACM Open
- ACM Digital Library

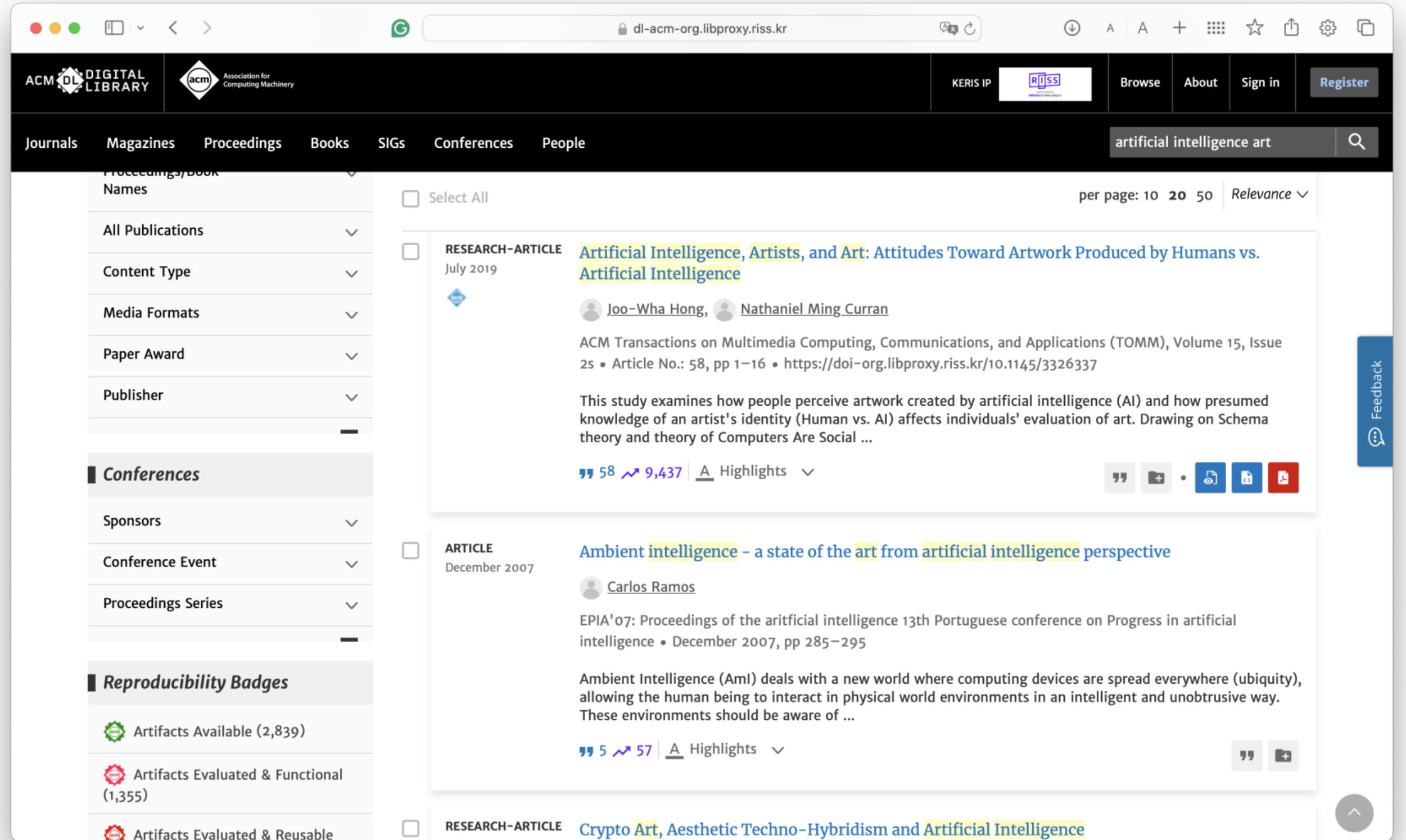

직접 RISS를 써봐요

- 학술논문 검색
- 원문보기
- 인용하기

해당 브라우저는 복사기능을 지원하지 않습니다. 선택 후 Ctrl + C 를 눌러주세요.

윤주한. "인공지능 예술은 해석 가능한가 - 의도주의의 전망." 인공지능인

한

Cancel OK

KCI 등재

인공지능 예술은 해석 가능한가 - 의도주의의 전망 = Can Artificial Intelligence Art be Interpreted? - The Response of Intentionalism

https://www-riss-kr-ssl.access.ewha.ac.kr/link?id=A108752078

저자	윤주한 (대구대학교)
발행기관	중앙대학교 인문콘텐츠연구소
학술지명	인공지능인문학연구(Journal of AI Humanities (JAIH))
권호사항	Vol.14 No.- [2023]
발행연도	2023
작성언어	Korean
주제어	인공지능 예술; 해석; 의도; 의도주의; 인공지능 철학; 비평철학; Artificial Intelligence; interpretation; intention; intentionalism; the philosophy of AI; philosophy of criticism
등재정보	KCI등재
자료형태	학술저널
수록면	35-59(25쪽)
제공처	M KISS

131	75	16
상세조회	다운로드	내보내기

원문보기 인용하기

내보내기 내책장담기 공유하기 오류접수

이자료와함께이용한RISS자료

- 영어 말하기 학습을 위한 AI 챗봇 활용 학습경험 설계원리 ...
- [세상과 데이터 사이에 서서] 노동(일) 관점으로 본 생성형...
- 공학적 방법을 결합한 인공지능윤리 학습
- 수환경 내 미세플라스틱 측정 을 위한 시료채취 및 전처리 ...
- 토양-지하수내 미세플라스틱 거동 연구를 위한 수정진동...

나만을위한추천자료

추천 자료가 없습니다.

직접 RISS를 써봐요

- 학술논문 분석정보
- 활용도 / 논문 주제 / 연구자 주제
- 연관 공개강의(KOCW)

감사합니다

참고자료 및 출처

riss.kr

작년 PLAY RISS 5기 서포터즈 발대식 자료집

서포터즈 활동 당시 제작했던 자료 등

